

お客様の自宅を審査いたします(無料)

ソーラーメイト 審査依頼シート			
フリガナ*		フリガナ*	
お施主様氏名*		建築事務所	
仮審査依頼書日	注：通常3営業日		自費消費準備日 <input type="checkbox"/> V24.9 <input type="checkbox"/> V28.0
添付書類	<input type="checkbox"/> 平面図、立面図 (軒下は寸法、勾配、方位必須) <input type="checkbox"/> 周辺環境の写真 <input type="checkbox"/> 短冊封筒		
屋根			
屋根材種類	平屋根C	屋根材メーカー商品名	約東・セラムF2
屋根勾配	<input type="checkbox"/> 寸 <input type="checkbox"/> *	ルーフィング	<input type="checkbox"/> 有 (種類: サンライトG) <input type="checkbox"/> 無
棟の長さ	間壁	m	構造用合板 <input type="checkbox"/> 小破板 <input type="checkbox"/> 他:
軒の出	mm	野地板種類	幅 mm・厚 mm、距離 mm
クサシ	mm	野地板厚 (電線径分以下)	縦 mm・横 mm
軒の影	<input type="checkbox"/> 有 <input type="checkbox"/> 無	野地板厚 (電線径分以下)	縦 mm・横 mm・厚 mm
現階からの距離	m	軒天の有無	<input type="checkbox"/> 有 <input type="checkbox"/> 無
* 寸法の単位は、仮審査での必須項目です。本審査の申請段階には、設備や仕様等の決定、その項目の明確化も必要となります。			
<input type="checkbox"/> 通常型木 <input type="checkbox"/> 積層木 <input type="checkbox"/> 木材 <input type="checkbox"/> 鉄骨		<input type="checkbox"/> 木 <input type="checkbox"/> 鉄骨 <input type="checkbox"/> 木 <input type="checkbox"/> 鉄骨	
		<p>※ 本行が指定する工法等の詳細は別途お伝えいたします。 ※ 屋根勾配は、屋根材の仕様により異なる場合があります。 ※ 軒の出は、屋根材の仕様により異なる場合があります。 ※ 野地板の厚さは、屋根材の仕様により異なる場合があります。 ※ 野地板の幅は、屋根材の仕様により異なる場合があります。 ※ 野地板の距離は、屋根材の仕様により異なる場合があります。 ※ 野地板の厚さは、屋根材の仕様により異なる場合があります。 ※ 野地板の幅は、屋根材の仕様により異なる場合があります。 ※ 野地板の距離は、屋根材の仕様により異なる場合があります。</p>	

平面図

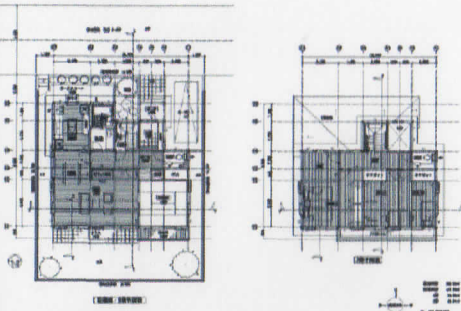

立面図

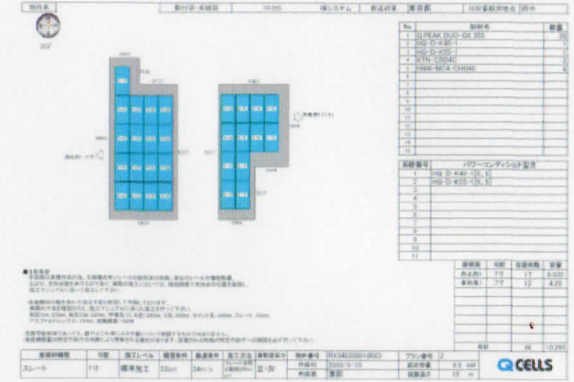
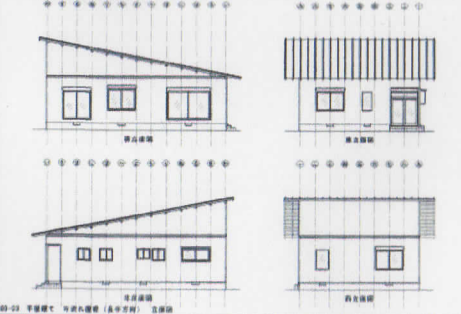

202006_ver5.3

当社規定の基準で審査結果をお返します
 ご希望に添えない場合もございます

